

Entrar

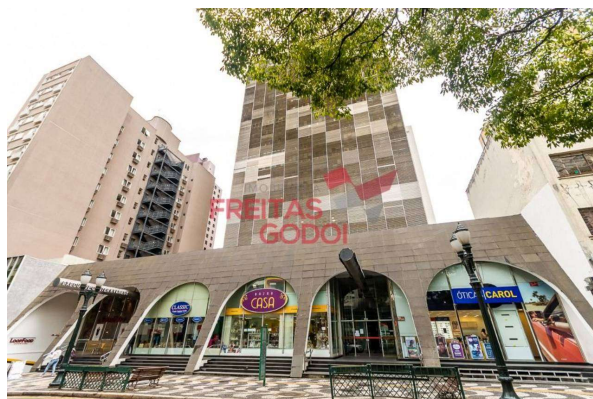

1/33

Fotos



Mapa



Conjunto para alugar, 266 m² por R\$ 7.970,00/mês - Centro

CJ0167-FREM

Aluguel	R\$ 7.970
Condomínio	R\$ 3.888
IPTU	R\$ 1.041,34
Pacote de locação	R\$ 12.899,34/mês

Sobre o imóvel

267 m² Área útil
 359 m² Área total
 267 m² Área privativa
 5 Banheiros
 4 Vagas

REF: 542.019

Conjunto comercial para locação no Edifício Executive Center Everest.

Para quem procura montar seu negócio ou investir na região, esse imóvel pode ser uma ótima opção, além de ser rota para todos os bairros da capital, essa área concentra comércio, centros empresariais e diversas formas de lazer.

O IMÓVEL:

19º andar;

9 salas amplas com persianas;

5 BWC's social;

2 copas;

Piso em carpete;

Ar condicionado central;

100 m² de área privativa;

Usamos cookies para personalizar conteúdos e melhorar sua experiência. Ao navegar nesse site, você concorda com a nossa [Política de Cookies](#)



LIGUE E AGENDE UMA VISITA COM NOSSOS CONSULTORES: (41) 3332-2020!

***Prezado cliente:

- Orientamos que antes do início da locação deste imóvel seja verificado junto a Imobiliária o valor atual das taxas.
- O valor do condomínio informado está sujeito a alterações sem aviso prévio e varia de acordo com o custo da administração de condomínio.
- O pagamento do 1º aluguel (mês fechado de 1 à 30) será o valor bruto, sem desconto da bonificação.***

Valor bruto: R\$ 9.962,50

Valor bonificação: R\$ 1.992,50

Características

Água

Copa

Cozinha

Energia elétrica

Interfone

Pavimentação

Piso laminado

Explore a área

Clique para ver o mapa

Já viu estes imóveis?



CRECI: 3378J

Matriz

Rua Chile, 1745

Rebouças

Usamos cookies para personalizar conteúdos e melhorar sua experiência. Ao navegar nesse site, você concorda com a nossa [Política de Cookies](#)

(41) 3332-2020
41997250521

CRECI: 3378J



Imóveis por região

Curitiba

Centro
Rebouças
Batel
Água Verde
Vila Izabel
Santa Cândida
Boqueirão

São José dos Pinhais

Campina
Ipê
Roseira
São Sebastião
Águas Belas

Pinhais

Alto Tarumã
Atuba
Emiliano Pernetá
Jardim Pedro Demeterco

Almirante Tamandaré

Mato Dentro
Planta Nossa Senhora de Lourdes



Facilitado por
Kenlo

Usamos cookies para personalizar conteúdos e melhorar sua experiência. Ao navegar nesse site, você concorda com a nossa [Política de Cookies](#)

Entrar

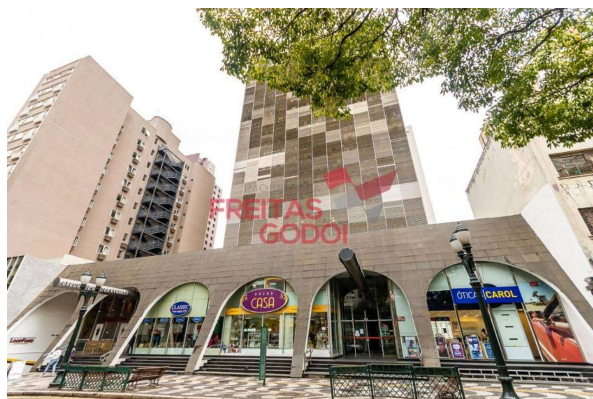

1/32

Fotos



Mapa



Conjunto para alugar, 266 m² por R\$ 13.519,81/mês - Centro - Curitiba/PR

CJ0021-FREM

Aluguel	R\$ 7.970
Condomínio	R\$ 4.546
IPU	R\$ 1.003,81
Pacote de locação	R\$ 13.519,81/mês

Sobre o imóvel

267 m² Área útil
 359 m² Área total
 4 Banheiros
 4 Vagas

REF.: 542.022

Excelente conjunto comercial, em localização privilegiada no Centro de Curitiba, Anexo à Rua 24 Horas e a uma quadra da Praça Ozório, próximo a Praça Rui Barbosa e aos Bancos Bradesco e Caixa Econômica Federal. Conjunto reformado, amplo, em andar alto, bem arejado e ensolarado, piso laminado e com 266m², contendo:

- Portaria com Controle de Acesso;
- 06 elevadores;
- Hall de entrada;
- 01 sala ampla em vão livre;
- 07 Salas amplas individuais;
- 04 lavabos;
- 02 Copas;
- Depósito

Usamos cookies para personalizar conteúdos e melhorar sua experiência. Ao navegar nesse site, você concorda com a nossa [Política de Cookies](#)



- Seguro Incêndio - R\$ a consultar.

***Prezado cliente:

O valor do condomínio informado está sujeito a alterações sem aviso prévio e varia de acordo com o custo da administração de condomínio.

Orientamos que antes do início da locação deste imóvel seja verificado junto a Imobiliária, o valor atual das taxas.***

- O pagamento do 1º aluguel (mês fechado de 1 à 30) será o valor bruto, sem desconto da bonificação.***

ALUGUEL BRUTO: R\$ 9.962,50

VALOR BONIFICAÇÃO R\$ 1.992,50.

Características

Água

Energia elétrica

Esgoto

Pavimentação

Piso laminado

Explore a área

Clique para ver o mapa

Já viu estes imóveis?

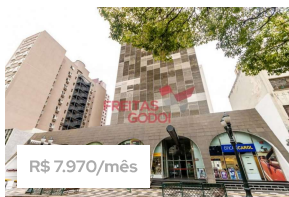

IMOBILIÁRIA
**FREITAS
GODOI**

CRECI: 3378J

Matriz

Rua Chile, 1745

Rebouças

Usamos cookies para personalizar conteúdos e melhorar sua experiência. Ao navegar nesse site, você concorda com a nossa [Política de Cookies](#)

(41) 3332-2020
41997250521

CRECI: 3378J



Imóveis por região

Curitiba

Centro
Rebouças
Batel
Água Verde
Vila Izabel
Santa Cândida
Boqueirão

São José dos Pinhais

Campina
Ipê
Roseira
São Sebastião
Águas Belas

Pinhais

Alto Tarumã
Atuba
Emiliano Pernetá
Jardim Pedro Demeterco

Almirante Tamandaré

Mato Dentro
Planta Nossa Senhora de Lourdes



Facilitado por
Kenlo

Usamos cookies para personalizar conteúdos e melhorar sua experiência. Ao navegar nesse site, você concorda com a nossa [Política de Cookies](#)



Razão

imobiliária

(index.php)

O que você quer fazer?

Alugar

Comprar

Qual o tipo de imóvel?

Nada selecionado

Cidade

Curitiba

Lançament

Loja no CENTRO de 193.13 m²

FOTOS 360 GRAUS
<https://wa.me/5541997063735>

Fale conosco, nós estamos online!

<https://imobiliariarazao.com.br/ficha.php?url=alugar-loja-centro-curitiba-00123003>

1/4

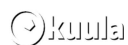

00123.003

ITENS DO IMÓVEL

BWC Social: 2
Copa: 1
Edifício: **NÃO TEM CONDOMÍNIO**
IPTU: **403,96**
Pavimentação: **Asfalto**
Área privativa: **180,00**
Área total: **193,13**

DESTAQUES

***IMÓVEL RESERVADO ***

Ponto de Referência: Próximo ao Terminal do Guadalupe e Hotel Euro.

Ótima loja em excelente localização.

Contendo:

- Loja com três portas de aço.
- 02 Banheiros.
- Cozinha.



(<https://wa.me/5541997063735>)

Fale conosco, nós estamos online!

<https://imobiliariarazao.com.br/ficha.php?url=alugar-loja-centro-curitiba-00123003>

2/4

**CENTRO**

Ref: 00123.003

R\$ 8.900

IPTU R\$ 403,96

Simular financiamento (<https://simulador.credihome.com.br/razao-rede/>)

Salas	Suítes	Banheiros	Vagas	Área
(--)	(--)	2	(--)	193.13 m²

Adicionar aos Favoritos ☆

Ocultar este imóvel ↗

Mais Informações

Nome

E-mail

Celular

Mensagem

Enviar Mensagem

Compartilhar ↗

**ENDEREÇO**

📍 R Joao Negrao , nº 400 - Centro - Curitiba

Exibir mapa



(https://wa.me/5541997063735)

Fale conosco, nós estamos online!

<https://imobiliariarazao.com.br/ficha.php?url=alugar-loja-centro-curitiba-00123003>

3/4



Menu

Quem somos (quem-somos.php)

Quero vender ou alugar meu imóvel (alugar-e-vender-imovel-em-curitiba.php)

Blog (<http://blog.imobiliariarazao.com.br>)

Contato (contato.php)

Trabalhe conosco

([conta-para-gente.php](#))

Contato

Setor Locação

☎ (41) 3028-2030

📞 (41) 99706-3735

Setor Vendas

☎ (41) 3028-2060

📞 (41) 99922-9994

Somos



(<https://certificacao.gptw.info/certificated-company/79753455000138>)



(<http://cvipr.com.br/>)



(<http://www.redesolidariacuritiba.com.br/>)



(<http://www.redeimoveis.com.br/>)

Redes Sociais



(<https://www.facebook.com/imobiliaria.razao/>)



(<https://www.instagram.com/imobiliaria.razao/?igshid=1s2xtzvbspax>)



(<https://www.linkedin.com/company/imobiliaria-razao-ltda>)



Razão

Imobiliária Razão | Rua Visconde de Nacar, 1210 - CEP: 80410-201 - Curitiba - PR | razao@irazao.com.br (<mailto:razao@irazao.com.br>) | CRECI - J1699



(<https://wa.me/5541997063735>)

Fale conosco, nós estamos online!

<https://imobiliariarazao.com.br/ficha.php?url=alugar-loja-centro-curitiba-00123003>

4/4



Sala/Conjunto Centro 232m²

Alameda Doutor Carlos De Carvalho, 417, Centro - Curitiba/PR

Aluguel
R\$ 10.000,00

+ Condomínio R\$ 3.356,08

+ IPTU R\$ 1.187,40

Valor Total: R\$ 14.543,48 ⓘ

***Valores sujeitos a alteração.**

CÓDIGO: 9359

♥ Adicionar aos Favoritos



ENTRAR EM CONTATO



9359

Código



8

Salas



232 M²

Privativos



45

Visualizações



3

Vagas



4

Banheiros



232 M²

Totais



Mobiliado

Ótima oportunidade para seu negócio!

Edifício Curitiba Trade Center | Excelente conjunto comercial para alugar em Curitiba, no Centro. Em ótima

localização da cidade, está próximo à Praça Osório e da Rua 24 Horas, região com grande fluxo de pedestres, veículos e fácil acesso ao sistema de ônibus.

Usamos cookies para ajudar a personalizar conteúdos, personalizar a publicidade e recomendar conteúdo relevante para você, melhorando assim sua experiência dentro ou fora da Prates. Ao clicar em "Aceitar" você está ciente e concorda com o uso de cookies para coleta de informações. Leia mais a respeito de Privacidade (https://www.prates.com.br/privacidade) e Salas (https://www.prates.com.br/salas).

Suas amplas janelas tornam os ambientes bem iluminados e arejados naturalmente. Você terá ainda 3 vagas de garagem à sua disposição!

Aceitar



Aproveite esta oportunidade de trabalhar em ótima localização da cidade. Ligue e agende agora mesmo sua visita acompanhada com uma de nossas especialistas em locação e veja seu negócio decolar.

Ah! Na Prates você não precisa de fiador. Você encontra um dos seguros fiança mais baratos da cidade, com taxas a partir de apenas 10% do valor do aluguel.

Curitiba Trade Center

O condomínio oferece auditório, sala de reuniões e, para sua maior segurança e comodidade, portaria. Localizado no centro de Curitiba, o bairro é predominantemente comercial e está próximo a UFPR e das Praças Tiradentes, Passeio Público e Santos Andrade.

É perfeito para quem busca trabalhar com praticidade e comodidade, por possuir fácil acesso a variados locais seja utilizando transporte público ou se deslocando a pé. Você encontra com facilidade diversas agências bancárias, academias, restaurantes, lojas, panificadoras, universidades, entre outras.

Quer saber um pouco mais sobre o empreendimento?

Clique aqui e veja mais detalhes do **Curitiba Trade Center**

(<https://imobiliariaprates.com.br/empreendimento/6863/curitiba-trade-center/>).

+ DETALHES DO EMPREENDIMENTO ([HTTPS://IMOBILIARIAPRATES.COM.BR/EMPREENIMENTO/6863/CURITIBA-TRADE-CENTER/](https://imobiliariaprates.com.br/empreendimento/6863/curitiba-trade-center/))

Características

Copa
Cozinha
Mobiliado

Infraestrutura

Portaria

 (<https://www.facebook.com/imobiliariaprates>)  (<https://www.youtube.com/user/ImobiliariaPrates/videos>)

 (<https://www.instagram.com/pratesimobiliaria>)  (<https://www.linkedin.com/company/imobiliariaprates>)

 **Área do Cliente** (<https://imobiliariaprates.com.br/area-do-cliente>)

Aviso de Privacidade!

Usamos cookies para ajudar a personalizar conteúdos, personalizar a publicidade e recomendar conteúdo relevante para você, melhorando assim sua experiência dentro ou fora da Prates. Ao clicar em "Aceitar" você está ciente e concorda com o uso de cookies para coletar informações. Leia nossa Política de Privacidade (<https://imobiliariaprates.com.br/privacidade/>).

Imobiliária Prates. CRECI J4177 © 2023
Política de privacidade ([/privacidade](#))

**Aviso de Privacidade!**

Usamos cookies para ajudar a personalizar conteúdos, personalizar a publicidade e recomendar conteúdo relevante para você, melhorando assim sua experiência dentro ou fora da Prates. Ao clicar em "Aceitar" você está ciente e concorda com o uso de cookies para coletar informações. Leia nossa Política de Privacidade (<https://imobiliariaprates.com.br/privacidade/>).

MENU



13 fotos e vídeo

Início / Aluguel / ... / Alameda Doutor Carlos de Carvalho

Sala Comercial e 5 banheiros para Alugar, 268 m² por R\$ 10.000/Mês

Condomínio Edifício Omni
Alameda Doutor Carlos de Carvalho, 603 - Centro, Curitiba - PR

[VER NO MAPA](#)

COD. CJ0124

268m²Não informado [SOLICITAR](#)

5 banheiros

4 vagas

[VER MAIS CARACTERÍSTICAS \(1\)](#)

ANUNCIANTE
Bellos Imóveis

12 avaliações

Conjunto para alugar, 268 m² por R\$ 13.505,00/mês - Centro - Curitiba/PR

Localizada na região central de Curitiba este conjunto de 268m² privativos conta com 5 salas sendo uma delas com lajes em vão livre para a integração dos colaboradores, 5 banheiros, 1 cozinha e recepção. São duas vagas de estacionamento duplas.

O edifício conta com 3 elevadores, portaria 24h e catracas. Um lugar perfeito para o seu negócio!

Pacote de Locação:

Valor do Aluguel Bruto: R\$ 12.500,00

Bonificação: R\$ 2.500,00 (para pagamento pontual a partir do 2º vencimento)

Valor do Aluguel Líquido: R\$ 10.000,00

IPTU 2022: R\$ 1.052,00

Condomínio: R\$ 2.450,00 + taxas

Seguro Incêndio: R\$ 483,00

FCI (Fundo de Conservação do Imóvel): R\$ 500,00

Na Bellos você não precisa de fiador. Aqui você encontra um dos Seguros Fianças mais baratos da cidade.

A descritiva e os valores podem ser alterados sem prévio aviso.

ENTRE EM CONTATO CONOSCO AGENDE UMA VISITA AGORA E TENHA A GARANTIA DO MELHOR PREÇO DE MERCADO PARA TODA SUAS NECESSIDADES PARA REALIZAÇÃO DO

ALUGUEL

R\$ 10.000/mêsCondomínio **R\$ 2.450**Preço c/ condomínio **R\$ 12.450**IPTU **R\$ 1.055**

Envie uma mensagem

Nome

E-mail

Telefone

Informações sobre...

Outras informações

 Gostaria de receber o contato de anunciantes com imóveis similares

Ao enviar mensagem você concorda com os [termos de uso](#) e [política de privacidade](#), confirma ter mais de 18 anos e permite o compartilhamento dos seus dados com esse e outros anunciantes.

Enviar

Fale com o anunciante

(41)

[VER TELEFONE](#)

WhatsApp

[Quero visitar](#)

Usamos cookies para personalizar conteúdos e melhorar a sua experiência. Ao navegar neste site, você concorda com a nossa [Política de Cookies](#).

Entendi



Explore a vizinhança

Alameda Doutor Carlos de Carvalho, 603 - Centro, Curitiba - PR

Navegue pela região



Fale agora com o anunciante

[VER TELEFONE](#)

Nome

E-mail

Telefone

Olá, tenho interesse neste imóvel: Sala/Conjunto, 268m², Alameda Doutor Carlos de Carvalho, 603 - Centro, Curitiba - PR, Aluguel, R\$ 10000/Mês.guardo o contato. Obrigado.

Gostaria de receber o contato de anunciantes com imóveis similares

Enviar, aceitar os [Termos de uso](#) e [Política de privacidade](#), ter mais de 18 anos e permitir o compartilhamento dos seus dados de contato com outros anunciantes parceiros para ofertas similares

PUBLICIDADE

ENVIAR

Encontre outros imóveis similares

Usamos cookies para personalizar conteúdos e melhorar a sua experiência. Ao navegar neste site, você concorda com a nossa [Política de Cookies](#).



<p>R\$ 10.000</p> <p>268 m² -- Quarto 5 Banheiros 4 Vagas</p>	<p>R\$ 7.970</p> <p>267 m² -- Quarto 5 Banheiros 4 Vagas</p>	<p>R\$ 9.700</p> <p>210 m² -- Quarto 4 Banheiros 4 Vagas</p>
---	--	--

PUBLICIDADE

Outros tipos de imóveis para alugar

[Imóveis para alugar em Curitiba](#)

[Apartamentos para alugar em Curitiba](#)

[Casas para alugar em Curitiba](#)

[Coberturas para alugar em Curitiba](#)



IMPORTANTE: As informações exibidas nesta página fazem parte de um anúncio publicitário: *CJ0124 - Sala Comercial e 5 banheiros para Alugar, 268 m² por R\$ 10.000/Mês - Alameda Doutor Carlos de Carvalho, 603 - Centro, Curitiba - PR*. O portal Viva Real não garante a precisão ou veracidade do anúncio ou de qualquer informação associada a ele. O portal Viva Real não possui controle sobre o conteúdo, que é de responsabilidade de **Bellos Imóveis**. Todas as informações são fornecidas e mantidas por **Bellos Imóveis - CRECI 04128-J-PR**. Por favor, entre diretamente em contato com **Bellos Imóveis** para obter informações mais detalhadas.

[Reportar problemas no anúncio](#) [Ler mais](#)

Encontre imóveis

Comprar

Alugar

Imóveis Novos

Descobrir

Dúvidas sobre como usar o Viva Real

Mapa do site

Institucional

Sobre nós

Quer trabalhar conosco?

Mais produtos

Blog

Viva Corretor

Simulador de Financiamento de Imóveis

Anunciante

Anunciar imóveis

Dúvidas frequentes dos Anunciantes

Social

Aplicativos

Usamos cookies para personalizar conteúdos e melhorar a sua experiência. Ao navegar neste site, você concorda com a nossa [Política de Cookies](#).

Uma empresa



Copyright © 2023 OLX Brasil. Todos os direitos reservados.
R. Bela Cintra, 539 - Consolação, São Paulo - SP, 01415-000

[TERMOS DE USO](#)

[POLÍTICA DE PRIVACIDADE](#)

[POLÍTICA DE COOKIES](#)

[PORTAL DE PRIVACIDADE](#)

Usamos cookies para personalizar conteúdos e melhorar a sua experiência. Ao navegar neste site, você concorda com a nossa [Política de Cookies](#).



INÍCIO > LOCAÇÃO > CURITIBA > CONJUNTO/SALA COMERCIAL > SL12500JE187

CONJUNTO/SALA COMERCIAL EM CURITIBA PARA ALUGAR

Laguna CURITIBA - (referência.: SL12500JE187)

1 Dorm(s) 2 Banheiro(s) 444,00 m² 2 Vaga(s)

R\$ 12.500,00

CONTATO VIA
WHATSAPP

DESCRIÇÃO

Que tal montar sua empresa em um magnífico imóvel localizado bem no centro de Curitiba?!

Excelente localização, fácil acesso, a sala possui ótima estrutura para receber seus clientes com toda segurança, conforto e comodidade.

Nas proximidades você encontra: Hard Rock Café, Shopping Curitiba, órgãos públicos, edifícios comerciais e corporativos de médio e alto padrão, bares, academia, hotéis, agencias bancárias, restaurantes, comércio no geral.

Sala comercial possui:

- Aproximadamente 208 m²;
- Ótima iluminação;
- Vão livre
- Copa;
- Banheiros;

Condomínio possui:

- Recepção em horário comercial;
- Rooftop Área Coberta com copa;
- Rooftop Área Externa;
- Bicicletário,
- Acesso para PcD;
- Monitoramento por câmeras;



Não perca tempo, agende já uma visita.

Observações:

* **Pagamento antecipado dos dois primeiros aluguéis no ato da assinatura do contrato de locação;**

*Taxa de reserva do imóvel: 25% do valor do aluguel.

Esse valor será devolvido no caso de não aprovado o cadastro.

* Pelos primeiros 30 dias do contrato, serão contabilizados + 25% do valor do aluguel (valor bruto) + taxas. A bonificação será concedida (valor líquido), a partir do 2º mês, para pagamento em dia, (+) as taxas. * Taxas mensais são: seguro Incêndio, IPTU, condomínio, despesas bancárias, FCI de 5% (Fundo de Conservação do imóvel, que será devolvido ao final do contrato de locação ou entrega do imóvel, caso não sejam necessários reparos).

*Informações e valores descritos sujeitos a alteração sem aviso prévio

DETALHES DO IMÓVEL

Referência	SL12500JE187
Endereço	Rua Comendador Araújo, 4589
Complemento	2
Edifício	Laguna
Bairro	Centro
Município	CURITIBA
UF	PR
Imediações	Hard Rock Café, Shopping Curitiba,
Área total	444,00 m ²
Área privativa	208,00 m ²
Face do imóvel	Sul
Tipo de uso	comercial
Dormitórios	1
Banheiros	2
Vagas de Garagens	2
Tipo de portaria	24h
Ocupação	Vago
Aluguel Líquido	R\$ 12.500,00
Condomínio	R\$ 1.770,08
Iptu	R\$ 802,88 mensal

COMPOSIÇÃO

2	Banheiros
2	Vagas de Garagem
1	Vão Livre
1	Copa

INFRAESTRUTURA

Recepção Segurança 24 Horas Rooftop Área Coberta com copa Rooftop Área Externa Bicicletario

Monitoramento por câmeras

ENTRE EM CONTATO

ENVIAR UM E-MAIL

LIGAMOS PARA VOCÊ

CHAMAR NO WHATSAPP

COMPARTILHE ESTE IMÓVEL



LOCALIZAÇÃO: RUA COMENDADOR ARAÚJO, 4589 - CENTRO - CURITIBA/PR

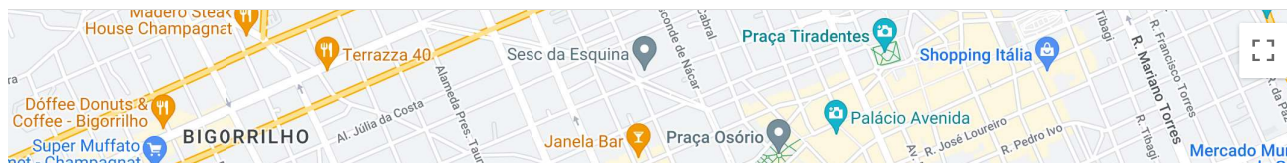

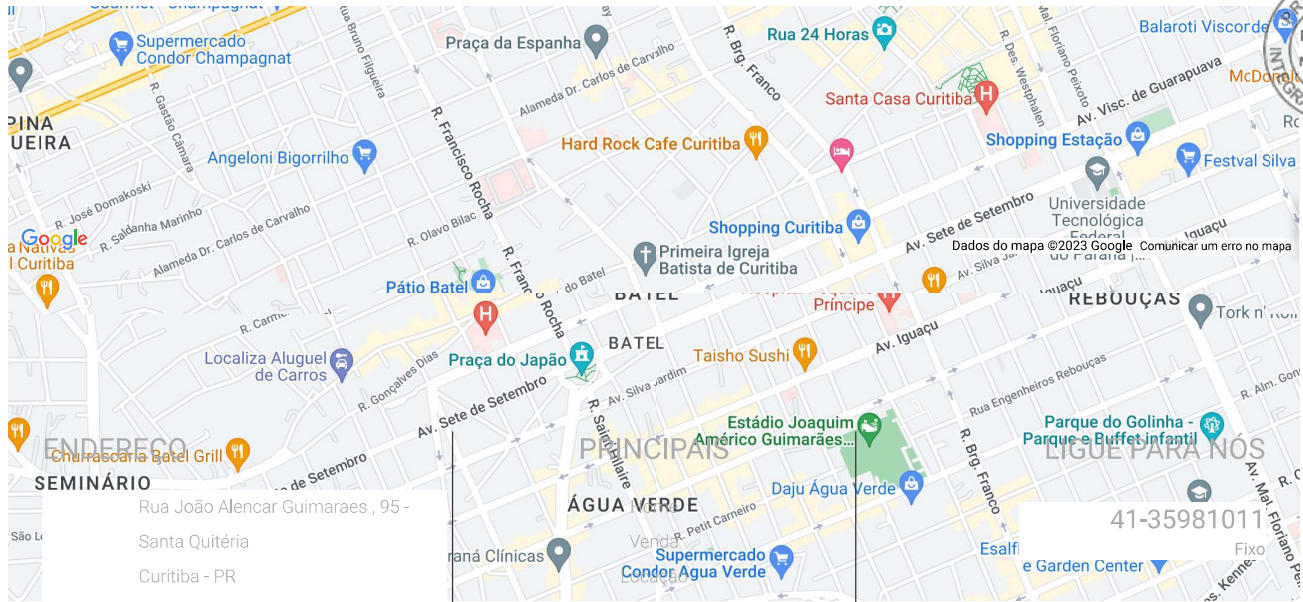

SEMINÁRIO
 Rua João Alencar Guimaraes , 95 -
 Santa Quitéria
 Curitiba - PR
 CRECI J06807
 Localização
 contato@magnificaimoveis.com.br
 Entre em Contato

Empreendimento
 Procuramos para você
 Anuncie em nosso site
 Nossa Empresa

41-35981011
 41-987948994
 WhatsApp
 41-35981011
 Plantão



SITES PARA IMOBILIÁRIAS

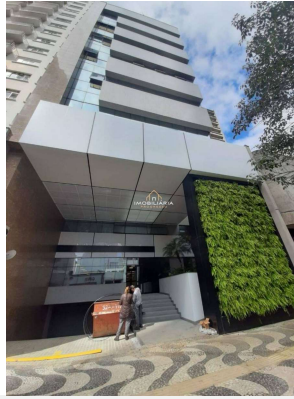

1/19

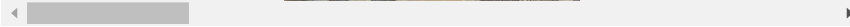

Andar Corporativo para alugar, 235 m² por R\$ 14.100,00/mês - Centro - Curitiba/PR

AC0002-PRRG

Aluguel	R\$ 14.100
Condomínio	R\$ 1.999,99
IPTU ⓘ	R\$ 907
Pacote de locação	R\$ 17.006,99/mês

Quero visitar

Fazer uma proposta

Quero mais informações

Sobre o imóvel

235 m² 300 m² 2 Banheiros 2 Vagas
 Área útil Área total

Andar comercial para locação no Centro

O edifício está situado na região central de Curitiba, próximo ao bairro Batel, com a presença forte de comércio de rua, shoppings centers, hotéis, agencias bancárias, escolas, hospitais, igrejas, e órgãos públicos, além de edifícios comerciais e corporativos.

Lajes final 01

Área: 235,00m² (frente para a rua Comendador)

Aluguel: R\$ 14.100,00

IPTU: 10 x R\$ 907,10

Condomínio: R\$ 1.999,85

Lajes final 02

Área: 208,00m², Face Sul, bosque da igreja

Usamos cookies para personalizar conteúdos e melhorar sua experiência. Ao navegar nesse site, você concorda com a nossa [Política de Cookies](#)

Entendi



Área inteira: 444,00m2
Aluguel: R\$ 26.640,00
IPTU: 10 x R\$ 1.713,84
Cond.: R\$ 3.778,44

Edifício comercial alto padrão localizado na Rua: Comendador Araujo, 299, Centro.

Agende uma visita.
Kerolyn- 41 9 9196.6080

Características

Ar condicionado	Copa	Cozinha
Escritório	Piso de cimento queimado	Porcelanato
Portão eletrônico		



CRECI: 8303J

Matriz

Rua Conselheiro Laurindo, 809
- Conjunto 804
Centro
Curitiba/PR

(41) 3203-2071

Horário de funcionamento

Estamos abertos de segunda a sexta-feira, das 09h às 17h.

E-mail: atendimento@imobprogresso.com.br

CRECI: 8303J

Imóveis por região

Curitiba

Centro
Portão
Batel
Cidade Industrial
Campo Comprido
Bigorriho
Cajuru

São José dos Pinhais

Barro Preto
Cidade Jardim
Guatupê
Iná
Afonso Pena
Colônia Rio Grande
Cruzeiro

Fazenda Rio Grande

Iguaçu
Eucaliptos
Nações
Estados
Gralha Azul
Jardim Brasil

Almirante Tamandaré

Planta Almirante
Jardim São Francisco
Lamenha Pequena
Planta Maria Clara
Tanguá

Usamos cookies para personalizar conteúdos e melhorar sua experiência. Ao navegar nesse site, você concorda com a nossa [Política de Cookies](#)



Facilitado por
Kenlo

Usamos cookies para personalizar conteúdos e melhorar sua experiência. Ao navegar nesse site, você concorda com a nossa [Política de Cookies](#)